CABINA ENEL

- F — TUBAZIONE FOGNATURA COMUNALE
- GAS — TUBAZIONE GAS
- W — TUBAZIONE ACQUEDOTTO
- CD — TUBAZIONE TELEFONIA E TRASMISSIONE DATI
- MT — TUBAZIONE MT

ALLACCIAMENTO FOGNARIO 1 Ø160mm

ALLACCIAMENTO LINEE TELEFONICHE

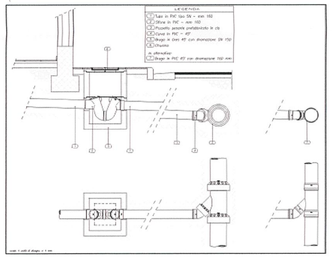

ALLACCIAMENTO FOGNARIO

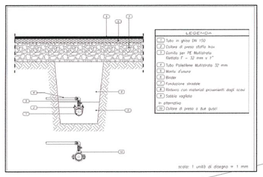

ALLACCIAMENTO ACQUEDOTTO

ALLACCIAMENTO ACQUEDOTTO DN80

ALLACCIAMENTO FOGNARIO 2 Ø160mm

NUOVA CABINA MT ENTE EROGATORE

ALLACCIAMENTO PER NUOVA CABINA MT

COMUNE DI CUSANO MILANINO

PIANO ATTUATIVO

Ambito di Trasformazione 5. Via Sormani - Viale Unione

SISTEMAZIONI VIABILISTICHE ALL'INTERSEZIONE TRA VIA SORMANI, VIA MARCONI, VIALE DEI FIORI E VIALE UNIONE NEL COMUNE DI CUSANO MILANINO (MI)

Proponente

ESSELUNGA S.p.A.
Via Giambologna, 1
20096 Limito di Pioltello (MI)

esselunga s.p.a.

Coordinamento generale
Progettista

studioNONIS
Via Schievano, 12 - 20129 Milano
tel. 0039.02.89181311
fax. 0039.02.89159211
e-mail: nonisarch@nonisarch.it

Progettista
Viabilità Urbanizzazioni

Studio Architetto
Vincenzo Curti
Via Giosuè Carducci, 38 - 20123 Milano
tel. 0039.02.70005178
fax. 0039.02.73660337
e-mail: studio@vincenzocurti.it

Progettista
Tecnologia - Ambiente

PLANNING S.r.l.
Ing. Gianluigi Marazzi

ORDINE DEGLI INGEGNERI DELLA PROVINCIA DI MILANO
DOTT. ING. MARAZZI GIAN LUIGI
Sez. A - Settori: a) Civile e Ambientale b) Industriale
Iscrizione albo n° A 16411
MILANO

IMPIANTI ELETTRICI E MECCANICI
PIANTA PIANO TERRA
ALLACCIAMENTI E SOTTOSERVIZI
ESISTENTI

Tavola

PV B6

scala	1: 500	data	OTTOBRE 2013
revisioni	R1	data	GENNAIO 2014
	R2	data	FEBBRAIO 2014
		data	