

**AT5** ARTICOLO 57 Ambito di Trasformazione 5 Via Sormani - Viale Unione

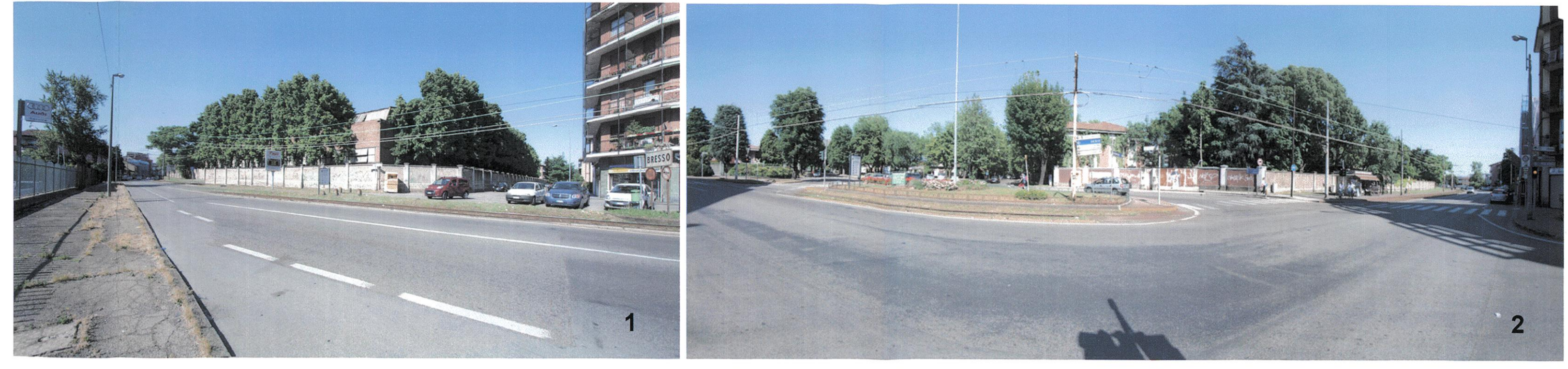

**M** VIA MATTEOTTI - AREA ESTERNA ALL'AMBITO DI TRASFORMAZIONE AT5



**G** GIARDINI LOMBARDIA / PIEMONTE - AREA ESTERNA ALL'AMBITO DI TRASFORMAZIONE AT5



**V** SISTEMAZIONE VIARIA - AREA ESTERNA ALL'AMBITO DI TRASFORMAZIONE AT5

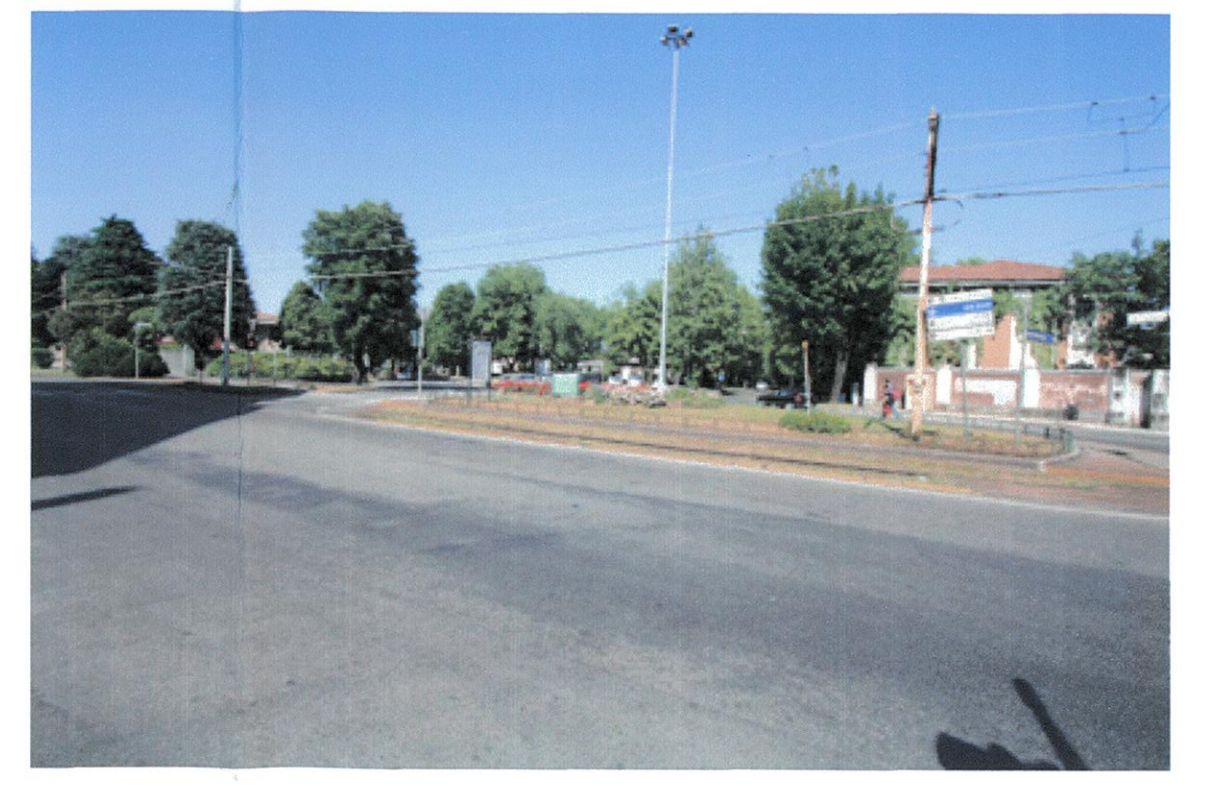

- AREA DI INTERVENTO - AMBITO DI TRASFORMAZIONE AT5
- OPERE ESTERNE ALL'AMBITO DI TRASFORMAZIONE AT5  
1) Viale Matteotti 2) Giardini Lombardia / Piemonte 3) Sistemazione viaria
- PROGETTO IN CORSO - PROGETTO MM Tramvia via Sormani
- CONFINI COMUNALI



**COMUNE DI CUSANO MILANINO**

**PIANO ATTUATIVO**  
Ambito di Trasformazione 5, Via Sormani - Viale Unione

<p>Progettista: <b>ESSELUNGA S.p.A.</b> Via Giambologna, 1 20096 Limbo di Pioltello (MI)</p> <p>Progettista perito: <b>STUDIO ZONIS</b> Via Marconi, 21 - 20123 Milano Tel. 02 8712111 E-mail: studio@studiozonis.it</p> <p>Progettista Architetto: <b>Vincenzo Curti</b> Via Sormani, 10 - 20123 Milano Tel. 02 8712111 E-mail: vcurti@studiozonis.it</p> <p>Progettista Architetto: <b>PLANNING S.r.l.</b> Via Sormani, 10</p>	<p><b>STATO DI FATTO</b> <b>PROGETTO IN CORSO - MM tramvia</b> <b>DOCUMENTAZIONE FOTOGRAFICA</b></p> <p style="text-align: right; font-weight: bold; font-size: 1.2em;">SDF 3</p> <p style="text-align: right;">Data: 1: 1:00 Data: OTTOBRE 2011</p>
--	--

