

SUPERFICIE DRENANTE		SUPERFICIE COPERTA	
1	6.582,00 mq	A	7.441,59
2	2.626,00 mq	TOTALE 7.441,59	
3	476,00 mq		
4	1.147,00 mq		
5	486,00 mq		
TOTALE 11.217,00			

**VERIFICA SUPERFICIE DRENANTE**  
 Superficie drenante 30% di 27.982 mq = 8.394 mq  
 11.217,00 > 8.394 mq

**VERIFICA RAPPORTO DI COPERTURA**  
 Rapporto di copertura 50% di 27.982 mq = 13.991 mq  
 7.441,59 < 13.991 mq

**VERIFICA SLP**

SLP	PA	SLP	PROGETTO
COMMERCIO	8395 mq	=	8395 mq

media superficie di vendita su 2500 mq

**VERIFICA STANDARD**

STANDARD	PA	STANDARD	PROGETTO
COMMERCIO	6716 mq	=	6716 mq

media superficie di vendita da monetizzare su 2500 mq

**VERIFICA PARCHEGGI PERTINENZIALI**

PARCHEGGI	PA	PARCHEGGI	PROGETTO
COMMERCIO	2519 mq	<	25481 mq

media superficie di vendita su 2500 mq

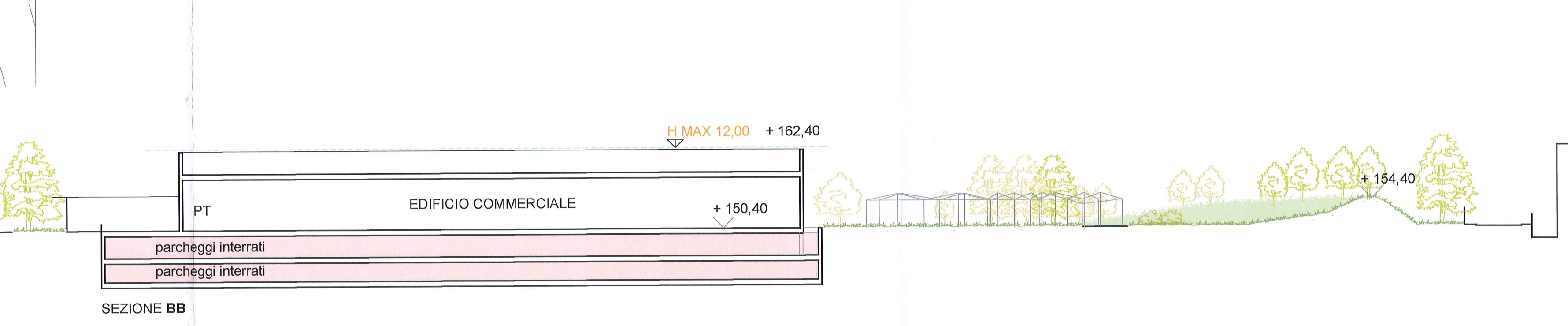
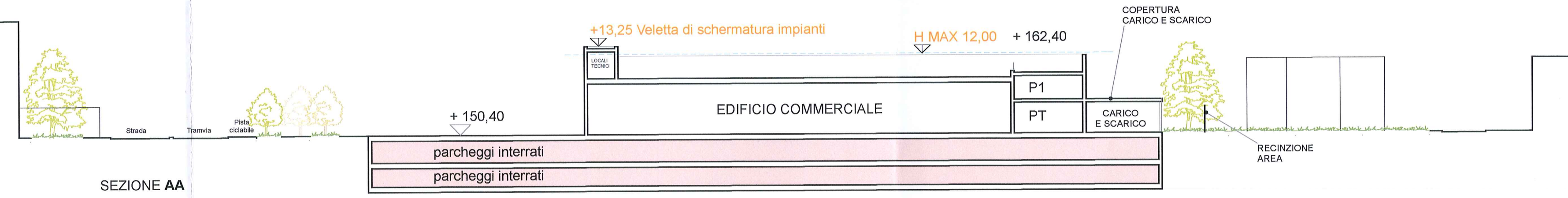

- o o cancelli di ingresso e uscita
- eventuale recinzione
- confine di proprietà
- sagoma parcheggi interrati

**COMUNE DI CUSANO MILANINO**

**PIANO ATTUATIVO**  
 Ambito di Trasformazione 5, Via Sormani - Viale Unione

Proprietà: **ESELUNGA S.p.A.**  
 Via Giambologna, 1  
 20096 Limoto di Piacenza (MI)

Coordinatore generale Progetto: **SUPERNONIS**

Progettista: **Studio Architetto Vincenzo Curti**  
 Via Orazio Cantoni, 11 - 20123 Milano  
 Tel. 02/88421100/111/112  
 Fax 02/88421100/113  
 e-mail: vcurti@supernonis.it

Progettista Tecnologo - Architetto: **PLANNING S.r.l.**  
 Ing. Gianpaolo Mazzoni

**PROGETTO - AT5**  
**PLANIVOLUMETRICO**  
**VERIFICHE URBANISTICHE**

Scala: 1:500 1:1000

DATA: 07/04/2014

REVISIONE: R1 DATA: 08/04/2014

REVISIONE: R2 DATA: 10/04/2014

REVISIONE: R3 DATA: 14/04/2014

**P-AT5 3**